RÉGION
NORMANDIE

Concertation régionale – Amont forestier

1ère séquence : 25 Octobre 2021, à ROUEN
14:00 – 17:00

RÉGION
NORMANDIE
www.normandie.fr

RÉGION
NORMANDIE

Introduction par Mme Clotilde EUDIER (5’)

Vice-Présidente en charge de l’agriculture, de la pêche, de la filière équine, de l’agroalimentaire et de la forêt

RÉGION
NORMANDIE
www.normandie.fr

OUVERTURE de 6 chantiers de concertation Agricoles et forestiers

1 – Installer - transmettre

2 – Accompagner les entreprises à la compétitivité et à la performance des exploitations

3 – Valoriser les produits normands

4 – Faire évoluer les pratiques / transition de systèmes

5 – Soutenir et valoriser les forêts normandes

6 – Coopérer – innover - transférer

CREDITS EUROPEENS (FEADER+REGION)
Liés au Plan Stratégique National

CREDITS REGIONAUX UNIQUEMENT

RÉGION
NORMANDIE

Introduction par Mme Isabelle MEUNIER (10’)

Directrice « Agriculture et ressources marines »

RÉGION
NORMANDIE
www.normandie.fr

Lignes directrices de la Région :

Co-construire

Mobiliser au mieux les crédits FEADER 23-27

Resserrer les dispositifs/modalités pour plus de lisibilité et de simplification en gestion

Adapter les outils en lien avec les besoins nouveaux : nouveautés / poursuite / suppression

L'EUROPE S'ENGAGE EN **NORMANDIE**

Le Plan Stratégique National (8,7Md€/an)

1er pilier

(gestion Etat; ≃ 6,7Md€/an)

- Paiements de base
- Aides couplées
- Soutiens sectoriels
- Gestion des risques

2nd pilier

(gestion Etat ; ≃ 1,3 Md€/an)

- ICHN
- Bio
- Gestion des risques
- MAEC

2nd pilier

(gestion Régions ; ≃ 678 M€/an + 22 M€ / an)

- MAEC forfaitaire (transition, PRM, API)
- Installation
- Investissements
- Coopération + LEADER
- Connaissances

Total : environ 90 mesures gérées Etat et 22 par les Régions

L'EUROPE S'ENGAGE EN NORMANDIE

Concertation en Normandie

2019

Besoins du territoire normand

- Approche macro / filières / acteurs du territoire
- Synthèse Etat-Région-Profession
- 24 Septembre 2019 : Journée « Renouvellement des peuplements »
- 25 Janvier 2021 : Concertation régionale sur le Plan Stratégique Normand

Juin à août 2020

Questionnaire aux agriculteurs et forestiers

- Recueillir les avis des entreprises
- Identifier les adaptations nécessaires

sept- 2020

Ateliers de préparation des cadres d'intervention

- Identification des cadres mobilisables

L'EUROPE S'ENGAGE EN NORMANDIE

Concertation en Normandie

Oct- déc 2021

Co-construction des futurs dispositifs

- Nouvelle mandature
- PSN
- 3 groupes thématiques qui concernent la foret

2022

Validation en Assemblée Plénière

2023-2027

Mise en œuvre

L'EUROPE S'ENGAGE EN NORMANDIE

Mesures FEADER

2014-2022	2023-2027
Information, formation	Investissements en agriculture et foresterie, IAA, filière équine
Qualité des produits, promotion	
Investissements en agriculture : bâtiments, équipements, vente directe, transformation, IAA, ETA	
Investissements filière équine	Installation des jeunes agriculteurs, nouveaux agriculteurs, création d'entreprise
Agroforesterie, plantation de haies	
Desserte forestière, équipements forestiers, reboisement	
Installation des jeunes agriculteurs	Innovation, coopération
MAEC surfaciques, MAEC non surfaciques, Agriculture bio, ICHN	MAEC non surfaciques : apiculture, races menacées, contrat de transition
Natura 2000, biodiversité, bassins versants	Forêts
Coopération, innovation, circuits courts	Natura 2000
LEADER	LEADER

L'EUROPE S'ENGAGE EN NORMANDIE

La filière bois, 3 groupes thématiques

AMONT FORESTIER

- 25 Octobre aprèm à ROUEN (aujourd'hui)
- 29 Novembre matin à CAEN

COOPERATION – INNOVATION – TRANSFERT EN AGRICULTURE ET EN SECTEUR FORESTIER :

- 26 Octobre matin à CAEN,
- 26 Novembre matin à CAEN

ACCOMPAGNEMENT ENTREPRISES AGRICOLES, EQUINES, ALIMENTAIRES ET SECTEUR BOIS (AVAL)

- 19 Novembre aprèm à CAEN,
- 14 Décembre aprèm à CAEN.

L'EUROPE S'ENGAGE EN NORMANDIE

Déroulé de la demi-journée

1/ Synthèse des précédentes concertations et réflexions stratégiques

2/ Présentation des deux dispositifs « phares »

3/ Echanges en deux ateliers pour viser juste :

- Thématique « Eco-conditionnalité des aides à la propriété forestière »
- Thématique « Connexion amont-aval des forêts et bois normand »

RÉGION
NORMANDIE

Synthèse et réflexions stratégiques (35’)

RÉGION
NORMANDIE
www.normandie.fr

Principaux constats…

La forêt en Normandie : 14% du territoire, 22 200 emplois, 400 000 ha (dont ¾ de forêt privée avec 90 000 propriétaires), 85% feuillus (avec des forêts reconnues et productives).

Des enjeux qui montent en puissance autour de la forêt et de la filière bois associée :

- Changement climatique : adaptation dès aujourd'hui des essences et atténuation par la neutralité carbone forestier et sylviculture douce sous couvert continu, multifonctionnalité…
- Attentes sociétales : difficultés croissantes sur les coupes dites « rases », enjeu biodiversité ordinaire et remarquable, approvisionnement local et court plébiscité…
- Besoins en ressources bois dans un contexte mondial et valorisation du bois sur le territoire,
- Réglementation environnementale dans la construction RE 2020

Multiplication des initiatives de mécénats environnementaux (ie : compensation carbone).

Extraits atelier du 16/07/21 du GIEC NORMAND-1

Plusieurs contraintes environnementales susceptibles de modifier la structure et le fonctionnement de l'écosystème forestier

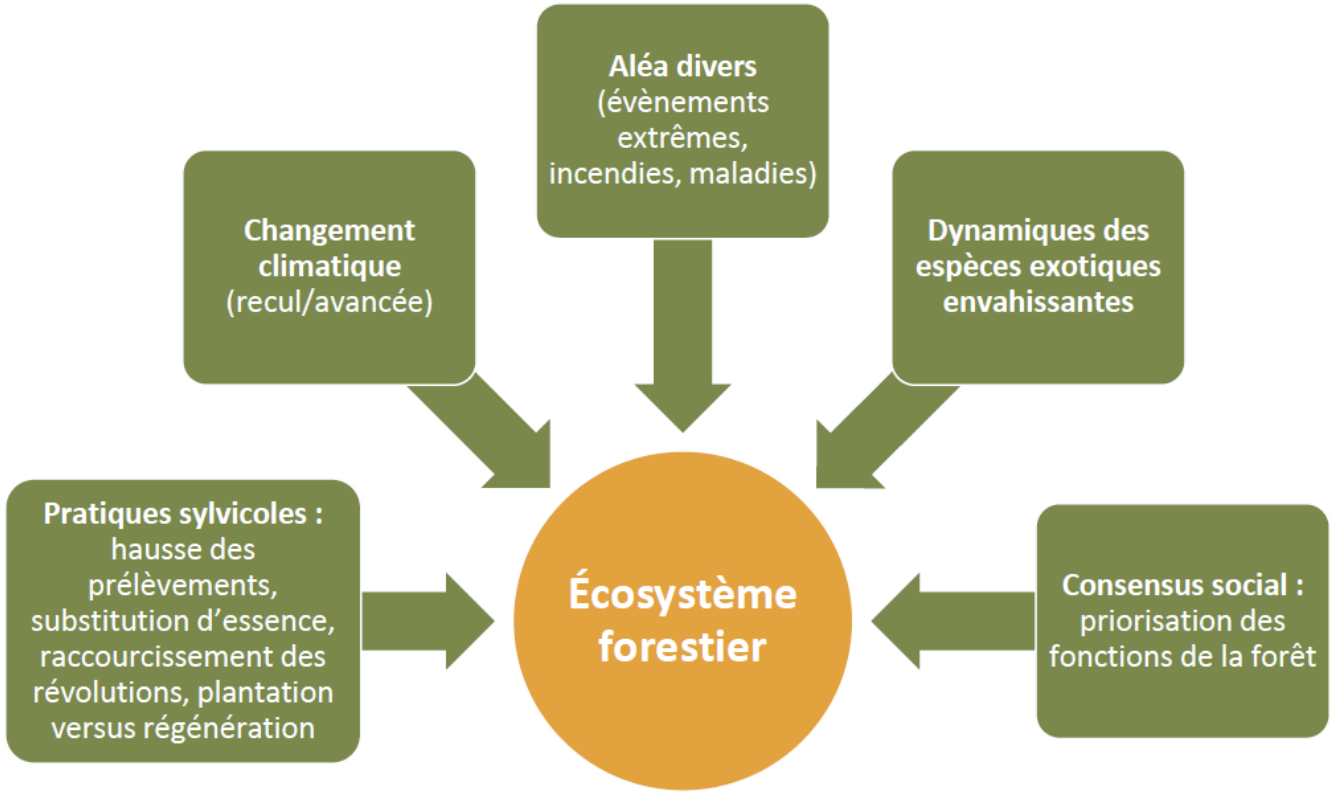

Extraits atelier du 16/07/21 du GIEC NORMAND-2

Des changements profonds à prévoir dans les paysages forestiers

- Essences méditerranéennes
- Essences de montagne
- Essences des plaines et montagnes de l'Est
- Essence des plaines de l'Ouest
- Essences des plaines du Sud-Ouest

Répartition actuelle des grandes aires biogéographiques

- Remontée des espèces forestières du sud de la France vers le nord
- Changements paysagers pouvant être accélérés par les choix des forestiers

2050 - Scénario médian (B2)

2100 - Scénario médian (B2)

2100 - Scénario pessimiste (A2)

Badeau, V., Dupouey, J. L., Cluzeau, C., & Drappier, J. (2007). Aires potentielles de répartition des essences forestières d'ici 2100. Rendez-vous Techniques de l'ONF 3, 62-66

APPEL À PROJET "DESSERTE" ET "REBOISEMENT DES FORÊTS"
2015 - 2020

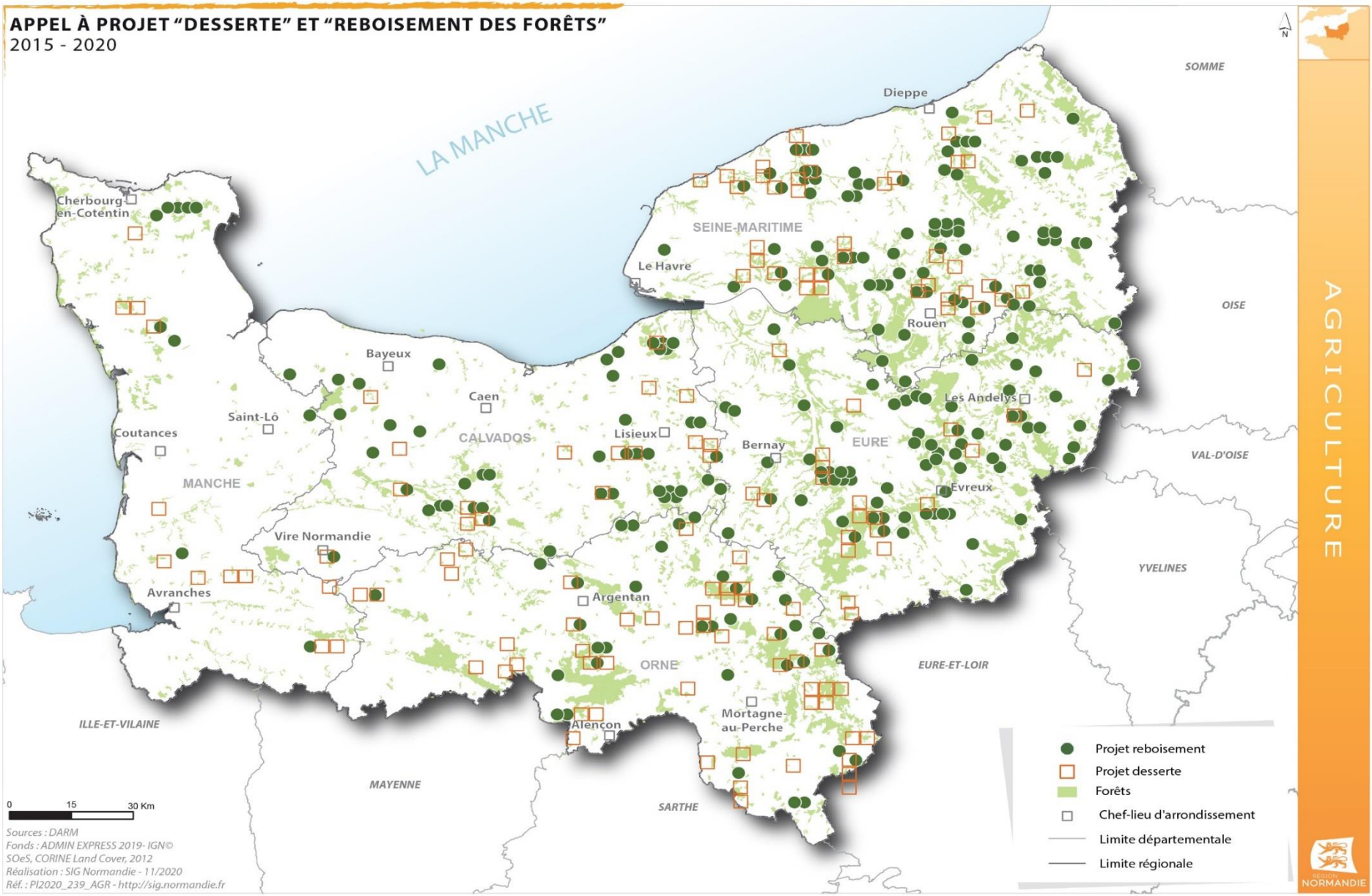

Ce que la Région a retenu des échanges passés…

NECESSITE DE SIMPLIFIER pour tous les niveaux:

- Mise en place de coûts simplifiés / dépôt au fil de l'eau / maintien de la subvention,
- Allégement des critères techniques d'éligibilité et de sélection **(et rendre obligatoire la maitrise d'œuvre),**
- Maintien de la subvention,
- Eviter les freins que le FEADER a pu induire… mais **NECESSITE DE STABILISER LES REGLES DU JEU SUR LA PROGRAMMATION.**

NECESSITE DE TRAVAILLER SUR LA QUALITE DES BOIS en plus des régénérations.

NECESSITE DE MAINTENIR **L'EFFET LEVIER DE L'AIDE « PSG/CARTOS »** ET REVOIR LES PRESTATIONS DES « CONSEILS ».

NECESSITE D'UN OUTIL OPERANT dès le début de la programmation pour une réactivité accrue au niveau de l'instruction.

QUESTIONNER L'ELIGIBILITE **DU SALARIAT et des FRAIS De COMMUNICATION**

NE PAS FINANCER LE REGROUPEMENT car le morcellement est relatif.

Ce que la Région souhaiterait…

FINANCER DES PROJETS GLOBAUX A L'ECHELLE DES PROPRIETES FORESTIERES ET DES ENTREPRISES

DEVELOPPER DES CONNEXIONS AMONT – AVAL, pour une meilleure valorisation sur le territoire normand (lien propriétés / scieries)

MIEUX CIBLER LES AIDES POUR UNE POLITIQUE EFFICIENTE ET EVALUABLE

- Identification des bénéficiaires (hors ONF) et des peuplements à cibler **en priorité** et des canaux de diffusion et d'animation pour y parvenir.
- Travail précis et ambitieux sur les critères d'éligibilité **POUR REPONDRE AUX ENJEUX:**
  - Eco-conditionnalité,
  - Connexion amont-aval (articulation de la filière),
  - Réponses aux attentes sociétales.

CONTINUER A SIMPLIFIER pour tous les niveaux (et principalement au niveau du bénéficiaire final):

- Un dispositif **unique** pour <u>tous</u> les projets d'investissements en subvention (fusion des dispositifs à faible volumétrie et retrait de certains) / financement unique
- Mise en place de **coûts simplifiés,** dépôt totalement dématérialisé et au fil de l'eau via la plateforme REGION,

Ce que la Région attend de vous aujourd'hui…

CONSTRUIRE LES CRITERES D'ELIGIBILITE DE DEMAIN, VERIFIABLES ET PERTINENTS

- Eco-conditionnalité → Atelier 1
- Connexion amont-aval → Atelier 2

NOUS AIDER A CIBLER LES BENEFICIAIRES ET LES PROJETS QUI NECESSITENT UNE AIDE PUBLIQUE

… Pour les deux dispositifs « phares » à venir :

Projets globaux d'investissements en forêt: Une aide « globale et intégrée » composée des briques suivantes :

- Brique « Desserte » : Place de dépôt/retournement, voirie forestière, piste forestière…,
- Brique « Amélioration des peuplements forestiers en place » : élagage, détourage des tiges d'avenir…
- Brique « Régénération artificielle » = « Reboisement »,
- Brique « Régénération naturelle valorisable pour la production de bois d'œuvre ».

Conseils stratégiques forestiers: Fusion des dispositifs actuels « PSG/CARTOS » et « CONSEILS ». Aide forfaitaire. Deux volets : 1/Prestations communes et 2/ Prestations individualisées

Suites à donner…

Mise en ligne des diaporamas et des éléments centralisés demain sur le site : https://www.europe-en-normandie.eu/

Possibilité de faire des **contributions individuelles ou collectives** jusqu'au **14 Novembre** : toutes les contributions seront accessibles via le CLOUD : https://cloud.normandie.fr/s/iFBQ3mFacY4QQ6w. Pour ces contributions, une grille de question a été prémâchée pour faciliter la centralisation.

Atelier final prévu **le 29 Novembre à CAEN de 14h à 17h/17h30**. Suite et fin des réflexions collectives et programmation des ateliers spécifiques sur certains aspects techniques à préciser :
guide de bonnes pratiques,
barèmes spécifiques…

RÉGION
NORMANDIE

Contact : julia.ouallet@normandie.fr
(02 31 15 52 92),
uniquement les lundis, mardis et mercredis

RÉGION
NORMANDIE
www.normandie.fr